

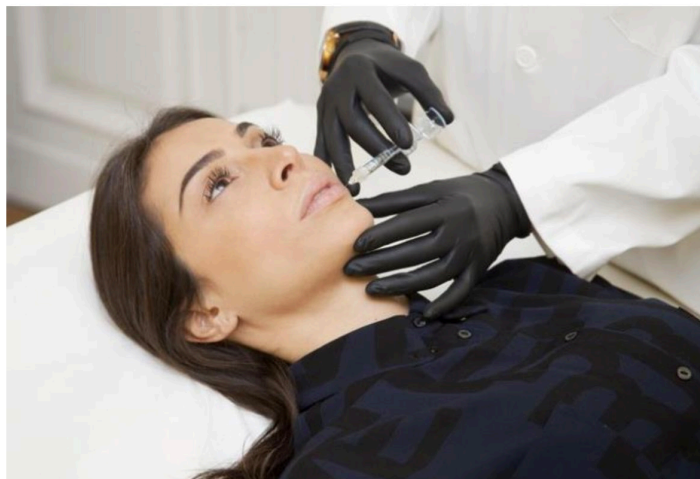

Art Beauty Clinic

CHIRURGIA PLASTICA E MEDICINA ESTETICA



FILLER



Indicazioni

Con il passare degli anni la naturale produzione di acido ialuronico diminuisce e la pelle perde elasticità e volume. Il tessuto cutaneo appare quindi raggrinzito, con rughe visibili.

I fillers sono particolarmente indicati per questo tipo di inestetismo, i materiali di riempimento vengono iniettati sottopelle attraverso apposite siringhe dotate di aghi molto sottili, consentono di **riempire e ridare turgore a un tessuto che lo ha perso con il tempo.**



La tecnica dei filler consiste nell'iniettare una certa quantità di materiale di diversa densità e a profondità diverse, a seconda delle esigenze, per ottenere un riempimento o un aumento di volume.

I fillers riassorbibili vengono totalmente degradati dalla cute utilizzando un meccanismo di digestione enzimatica. Questi tipi di sostanze hanno durata limitata a seconda del protocollo utilizzato e dal soggetto.

L'acido ialuronico è un filler biocompatibile con il nostro organismo, in grado quindi di allontanare il rischio di complicazioni, rigetto e allergia.

L'effetto riempitivo delle rughe e l'estrema naturalezza dell'impianto deriva dalle caratteristiche fisiche e molecolari del prodotto stesso, in quanto l'acido ialuronico consente di mantenere corretta l'idratazione della pelle perché la sua molecola lega un numero notevole di molecole d'acqua.

Il graduale riassorbimento del filler da parte della pelle rende necessaria la periodica ripetizione delle iniezioni di acido ialuronico dopo la scomparsa dell'effetto.

Dott. Luca Spaziante

SPECIALISTA IN CHIRURGIA PLASTICA RICOSTRUTTIVA ED ESTETICA

MASTER UNIVERSITARIO IN SENOLOGIA MULTIDISCIPLINARE

MASTER UNIVERSITARIO IN CHIRURGIA ESTETICA

ESPERTO IN MEDICINA ESTETICA E LASERTERAPIA

324.8139420

www.artbeautyclinic.it

Galleria Unione, 1 - 20123 Milano